

Sito 1 - Trincee e saggi di scavo per sottoservizi discarica e installazione parco fotovoltaico Via Bandissolo_Esito negativo

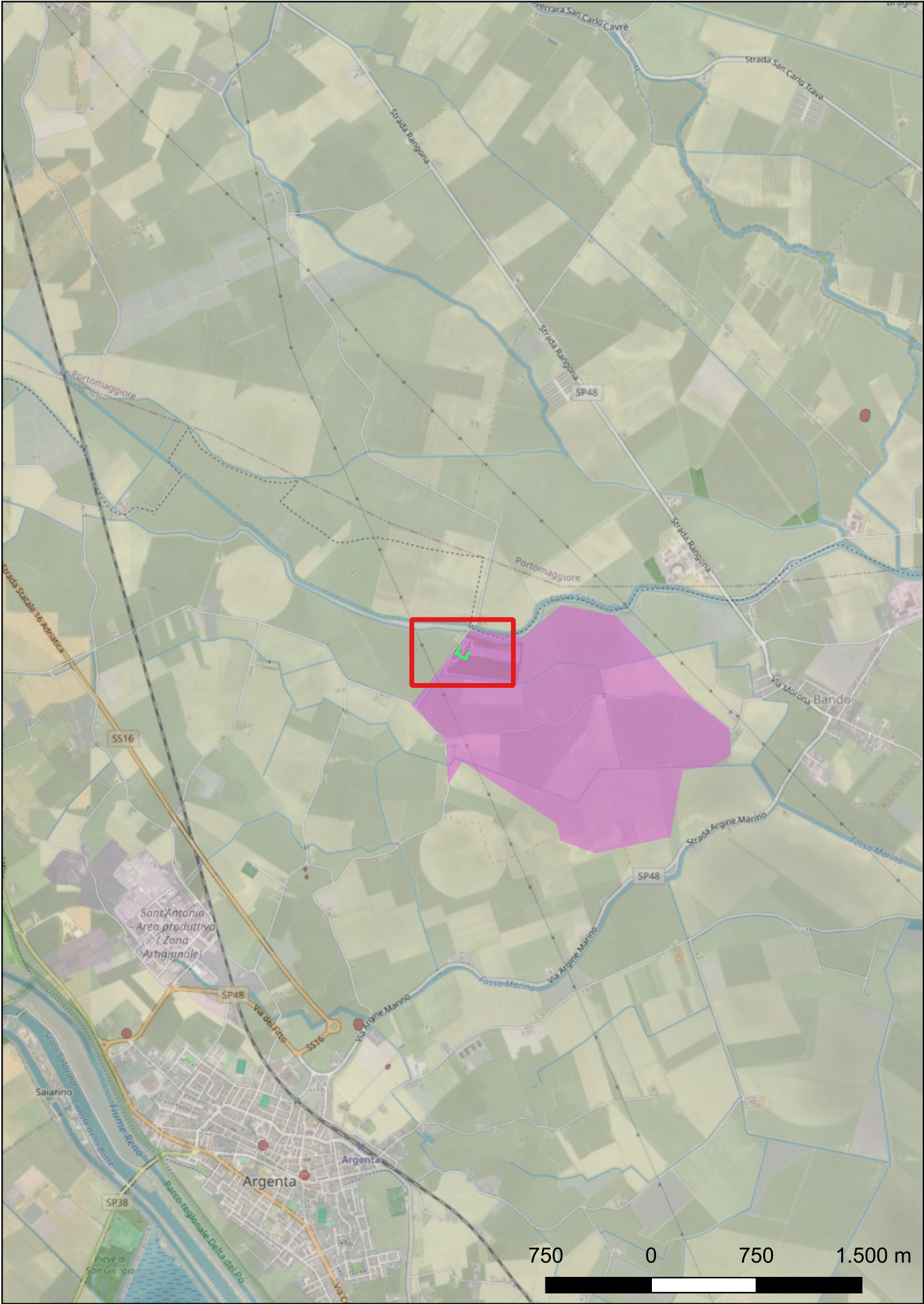

Localizzazione: Argenta (FE), Bando, Via Bandissolo

Definizione e cronologia: area priva di tracce archeologiche, {}. {23 - non determinabile},

Modalità di individuazione: {documentazione di indagini archeologiche}

Distanza dall'opera in progetto: **Potenziale:** potenziale basso **Rischio relativo:** rischio nullo

Tra Novembre e Dicembre 2011 sono stati eseguiti lavori di scavo presso la discarica situata in Via Baldissolo ad Argenta (FE) per l'installazione di un parco fotovoltaico e dei relativi sottoservizi all'interno della discarica stessa. Inizialmente sono stati scavati due saggi per la posa di due pozzetti: il Saggio A (2.5 x 1.4 m e -0.7 m rispetto al pdc) e il Saggio B (1.2 x 1 m e -0.6 m rispetto al pdc.). Un terzo saggio (Saggio C) è rappresentato dallo spleamento per la posa di una cabina Enel. Le dimensioni erano di 16.2 x 6.7 m e una profondità di -0.6 m dal pdc. Successivamente è stato realizzato lo scavo delle trincee per la posa dei cavi elettrici. La Trincea 1 era orientata in direzione Sud/Ovest-Nord/Est, la Trincea 3 un andamento Est/Ovest e la Trincea 4, orientata in direzione Nord/Est-Sud/Ovest. La larghezza di scavo è compresa tra 0.5 e 0.75 m, mentre la profondità tra -0.7 e -0.6 m dal pdc. La sequenza stratigrafica di queste trincee era indicativamente rappresentata da uno strato di terriccio, seguito da uno strato di colore marrone scuro a matrice argillo-limosa e privo di inclusi, e da uno strato marrone chiaro sterile, privo di inclusi. La Trincea 2, così come i Saggi D e E, hanno dato invece esito positivo (vedi Scheda ArcheoDB n. 9057)



Sito 2 - Fossato di età non determinabile- Trincee e saggi di scavo per sottoservizi discarica e installazione parco fotovoltaico Via Bandissolo

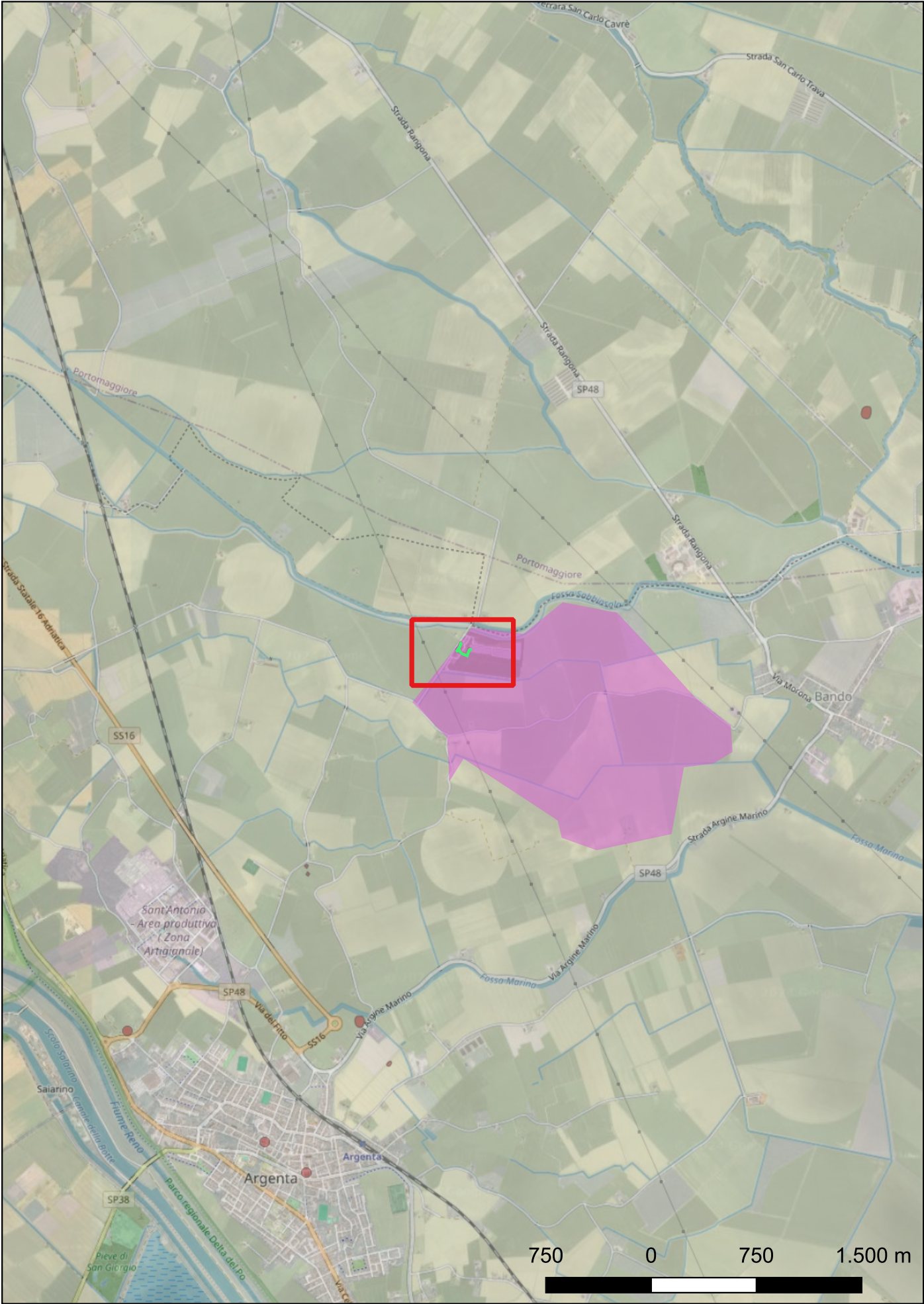

Localizzazione: Argenta (FE), Bando, Via Bandissola

Definizione e cronologia: sito pluristratificato, {}, {23 - non determinabile},

Modalità di individuazione: {documentazione di indagini archeologiche}

Distanza dall'opera in progetto: **Potenziale:** potenziale medio **Rischio relativo:** rischio nullo

Tra Novembre e Dicembre 2011 sono stati eseguiti lavori di scavo presso la discarica situata in Via Baldissolo ad Argenta (FE) per l'installazione di un parco fotovoltaico e dei relativi sottoservizi all'interno della discarica stessa. Mentre lo scavo delle Trincee 1, 3, 4 e dei Saggi A, B,C ha avuto esito negativo (vedi Scheda ArcheoDB 9056), lo scavo della Trincea 2 ha permesso di individuare un fossato documentato alla quota di -0.7 m dal pdc. L'orientamento era Nord/Sud. Il riempimento della fossa era costituito da uno strato a matrice argillo-limosa di colore nero con all'interno una grande quantità di malacofauna. In seguito, sono stati eseguiti due saggi (Saggio D e Saggio E) che hanno confermato l'orientamento Nord-Sud del fossato e che hanno permesso l'individuazione di un secondo riempimento, rappresentato da uno strato a matrice argillosa, di colore grigio con lenti di argilla di colore giallo e scarsissima malacofauna. La profondità complessiva del fossato era attorno a 74-76 cm.Ne' gli strati di riempimento (a circa -70 centimetri rispetto al pdc.), ne' gli strati tagliati dalla fossa hanno restituito materiale antropico che ci potesse permettere di avanzare un'ipotesi di datazione.

